

Département du Calvados

COMMUNE D'AUBERVILLE

Lotissement d'Habitations " LA COUR GEOFFRAY " - Section AB n°20p-22-205
P.A N°014 024 24 D0001 en date du 27 Janvier 2025



LOT 10
PLAN DE VENTE

Echelle
1/200
(A3)

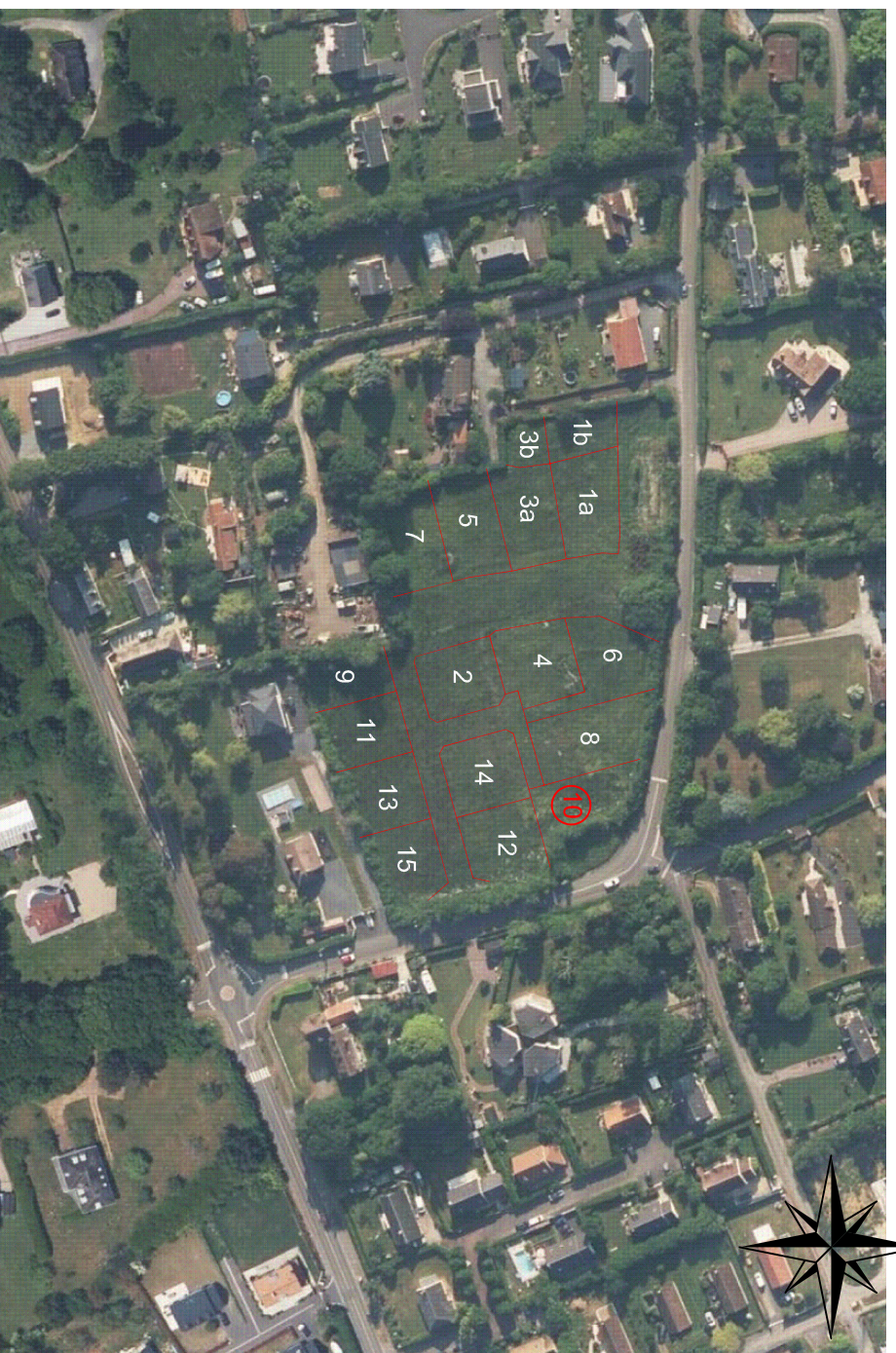

situation (figuratif)

Plan individuel

Lot N°10

Superficie de plancher autorisée : 300 m²

Superficie : 575 m²

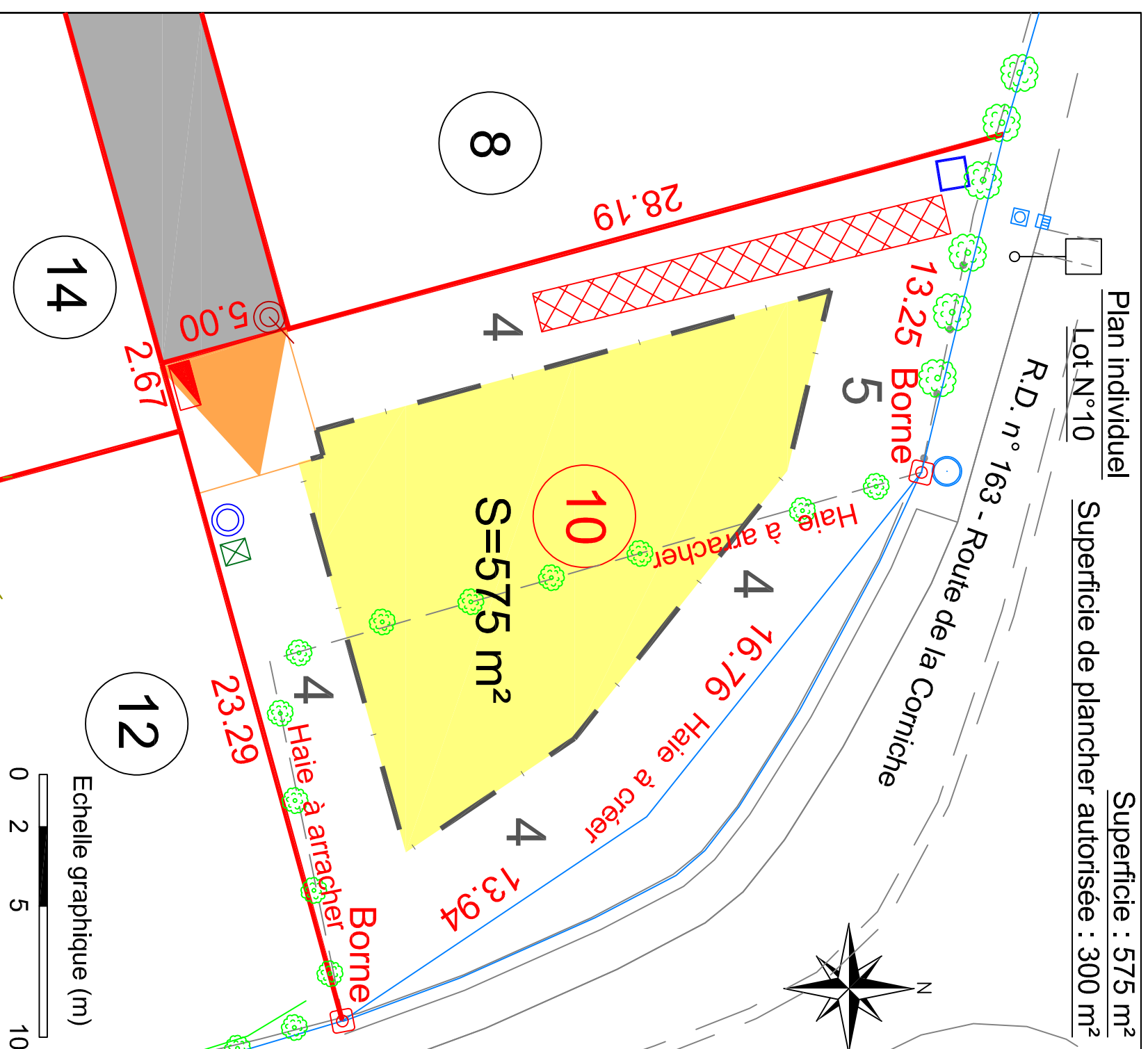

- Coffret BT
- Citerneau AEP
- Regard telecom
- Regard de branchement EP
- Regard de branchement EU
- zone constructible
- coïte de retrait
- Chaussée: Enrobés
- entrée 5*5 mini imposée
- tranchées d'infiltration/rétention de 16 m3 (à titre indicatif)
- Coffrets réseaux mentionnés à titre indicatif dans l'attente des travaux VRD

Système RGF 93 CC49

Echelle graphique (m)
0 2 5 10